사단법인 민들레학교

구리시남자중장기청소년쉼터

— 2022년 소식지 —

민들레 이야기

"길이 없으면 길을 만들며 간다.
거기서부터 희망이다."

여성가족부 복권위원회 경기도 GYEONGGI-DO 구리시

목 차

순서	PAGE
인사말	4
쉼터소개	5
캠프 및 나들이	6
특별지원사업	9
여가·문화활동	10
청소년 교육	13
후원안내	14
쉼터지기	16

인사말

재개발지역에 담겨진 청소년쉼터... 그래서 2021년에는 어디론가 떠나야만 했었습니다.
이전을 위한 재정도, 새로운 장소도 전혀 준비되지 못했기에 절박한 심정으로 구리시
전역을 발로 훑고 다녔습니다.
11월에는 재개발지역을 벗어나기 위한 다소 무모(?)한 여정을 결행하였고,
5백만원의 씨앗자금으로 시작된 인테리어 공사는 따뜻한 손길들로 십시일반,
안락한 보금자리를 완성하여 이듬해 3월 초에는 교문동의 현재 자리로 이전할 수 있었습니다.

1993년 음훈정목사로부터 출발한 '민들레공동체'의 위기아동·청소년 동행일기는 이렇듯 안팎의
다양한 도전을 헤쳐나와 지금에
이르렀습니다. 2022년 12월, '30년의 민들레 동행스토리'를 엮어 스스로를 토닥이며,
또다른 30년을 준비하는 시간을 가지면서 위기환경 청소년/청년들과 함께 미래를
만들어가고 있습니다.
가정밖청소년, 자립준비청년 ...
지금의 아프고 시린 모든 환경을 감사로 받아들일 수 있는 '가정을 경험'할 시간들이 필요합니다.
우리 사회의 관심과 집중은 가정 바깥(homeless)의
위기환경을 극복하고 건강한 시민으로 성장해 나갈 수 있는 든든한 울타리가 될 것입니다.
지금까지 민들레 홀씨들에게 긍휼한 마음을 담아 지지와 성원을 아끼지 않으신 많은 후원자분들께
진심으로 감사를 드립니다.

민들레공동체는 앞으로도 우리의 청소년들이 희생과 감사를 알아가는 목적 있는 교육을 통하여
건강하고 성숙한 시민으로 성장할
수 있는 터전이 되도록 열심히 노력하겠습니다.

감사합니다^^

쉼터소개

구리시남자중장기청소년쉼터는
남자청소년 중장기 청소년 쉼터로
2014년 6월에 개소(재개소 2019년 10월 1일)되었으며,
가정 밖 청소년을 보호, 교육하는 청소년복지시설입니다.

입소안내

- 운영시간 : 365일 24시간 연중무휴
- 입소대상 : 만 9세 ~ 24세 가정 밖 남자청소년
- 입소기간 : 중장기보호(3년+1년) *입소연장은 운영위원회 승인 후 결정
- 입소정원 : 10명

지원내용

- 입소 청소년들에게 의식주 제공 및 건강지원 서비스 등을 제공함으로써 신체적인 건강과 정서적인 안정을 도모
- 사례관리를 비롯한 다양한 상담 및 치료서비스를 제공하여 위기 상황을 극복하고 정서적 안정과 건강한 회복이 일어날 수 있도록 지원
- 신체적, 정신적으로 성장하는 과도기의 입소청소년들에게 다양한 체험 및 활동들을 통해 불안에 대한 정서적 안정을 도모하고, 자신감을 획득할 수 있는 환경 제공
- 학교생활 및 검정고시에 필요한 제반의 환경을 지원함으로서 청소년기 보호받아야 할 교육의 권리 지원
- 실생활에 필요한 자립능력 향상 및 직업에 대한 이해를 통해 건강한 사회구성원으로진입할 수 있도록 지원

문의

이메일. gurinest@naver.com 전화번호. 031-568-1318

캠프 및 나들이

하계캠프

캠프 및 나들이

동계 캠프

캠프 및 나들이

나들이

우리들의

●일상 이야기●

특별지원사업

[목공프로그램]

우리들의
●일상 이야기●

여가 · 문화활동

탁구와 기타

우리들의
●일상 이야기●

여가 · 문화활동

[생일파티와 송년회]

우리들의
●일상 이야기●

여가 · 문화활동

옥상캠프

청소년교육

후원자 명단

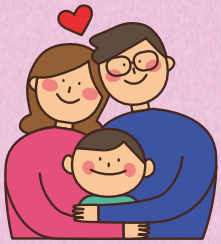

개인

이혜경, 고용자, 백현종, 김명경, 이소연, 김보경, 염우정, 김선옥, 임정빈, 최선, 나수정, 김호숙, 이상주, 정정자, 박재훈, 임상민, 김안나, 이소영(아꾸드레), 이상인, 유효식, 김미희, 함욱희, 강지숙, 정훈채, 박윤지, 정현정, 정범성, 가경숙, 전문재, 한민자, 박효녕, 이광현, 최선자, 박정자, 박종희, 김시영, 권순기, 백인순, 정다혜, 천민섭, 이상준, 한경용, 정희용, 한신희, 이춘례, 이소연, 이양현, 박경숙, 이지승, 이지원, 오종임, 엄영숙, 이순희, 강은경, 서영진, 서정미, 서정화, 이선화, 금은성, 조극래, 김미정, 조제환, 김은경, 박민이, 이만선, 이종옥, 김숙희, 고기환, 서경옥, 이태윤, 임창열, 김행배, 윤태순, 강선철, 김영석, 황병진, 유성화, 김운화, 김희섭, 조용길, 강병웅, 정경진, 조제환, 홍연주, 오은정, 김미진, 이선미, 김지혜, 서호규, 박진호, 김정미, 김영우

단체

예닮교회, 돌다리교회, 마석교회, 이기쁨내과의원, 노엘치과, 고운한의원, 슬라바코리아, ㈜희망고리, 라이온스클럽, 구리새마을금고, 경기도시공사, 이례푸드, 빵사랑, 인앤아웃, 구리시 복지정책과, 재단법인 여민재단, 믿음의 교회, 예문플러스

후원안내

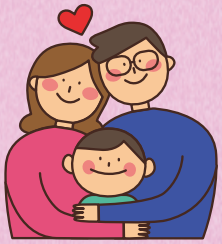

후원참여안내

계좌번호

농협 351-1100-8949-23

후원문의

031-568-1318

예금주

구리남자중장기청소년쉼터

감사인사

2022년도에도 아낌없이 후원해주셔서 감사합니다.
쉼터청소년들의 미래를 위해 더욱 힘쓰겠습니다.
앞으로도 사랑과 관심 그리고 후원 부탁드립니다.

쉼터지기

제가 근무하고 있는 구리시남자중장기쉼터에서는
위기 청소년들을 보호하며 자립할 수 있도록 지원하고 있습니다.
상담뿐만 아니라 학습지원도 하고 있으며 입소해 있는 청소년들에게 다양한 문화 활동과
수련 활동을 제공하고 있으며 무엇보다
청소년들과 공동체 생활을 통해 밥을 함께 먹고 잠을 함께 자는 식구와
가족의 의미를 알게 하며 함께 어울려 살아가는 것이 무엇인지를
몸소 경험하고 배우며 살아갈 수 있도록 돕고 있습니다.

개인적으로 청소년 아이들과 함께 미래에 대한 꿈을 꾸며 살 수 있도록
계속해서 소통하고 청소년 아이들의 현재의 모습을 보고 판단하는 것이 아니라
미래의 가능성을 보고 기대함으로 함께 꿈꾸며 용기와 힘을 불어넣는
그런 선생님이 될 수 있도록 노력하겠습니다.

한해를 돌아보면 희비가 엇갈린다.
가정으로 복귀한 아이와 그렇지 못한 아이
하지만 열심히 노력해서 본인의 꿈을
이루어가는 아이들을 보면서 보람을 느낀다.
아쉬움도 있지만 그래도 열심히 선생님들이 계셔서
앞으로 더욱더 보람된 일이 많을 것이다.
감사합니다.

쉼터지기

가정의 울타리 바깥에서 생활해야만 하는 청소년들이 있습니다.
원치 않는 환경에 내몰려 방황하는 청소년들에게 따뜻한 보금자리 역할을 하는 곳이 청소년쉼터입니다.
다양한 위기를 경험하고 있는 아이들... 청소년쉼터가 힘든 시기를 지내고 있는 아이들을 토닥이며 함께 미래를 설계해 나갑니다.
함께 하다보면 건강한 청년으로, 당당한 어른으로 성장해 나가겠지요.
우리 청소년들의 아름다운 미래를 응원합니다!!

길이 없으면 길을 만들어서 간다. "거기"서 부터 희망이다
저는 오늘도 "거기"서 부터 배우고 있습니다.
모두를 섬기는 맘으로 모두에게 축복되는 맘으로.
모두에게 감사하는 맘으로.

쉼터지기

저녁 때, 돌아갈 곳이 있다는 것, 힘들고 외로울 때, 함께할 사람이 있다는 것...
누군가는 심리적인 안정을 취하기 위해, 누군가는 육체적인 피로의 해소를 위해 청소년쉼터를 방문합니다.
평범한 것들을 누릴 수 없는 환경에 놓인 가정 밖 청소년들이 청소년쉼터에서
심신의 안정을 취해 육체적인 회복과 심리적인 회복을 할 수 있도록 하고 더 나아가
청소년 스스로가 삶의 목표를 정하여 차근차근 이루어나가는 건강하고 긍정적인 삶을 살아갈 수 있도록
길잡이가 되어 동행하도록 노력하겠습니다.
청소년들에 대한 끝없는 관심과 응원 부탁드립니다!

청소년 쉼터에서 지내며 입소생들과 어울리며
이야기를 하고 들어주며 사랑을 많이 주려고 합니다.
사랑만으로는 모든것이 해결되지 않겠지만
사랑으로 가능한일 그것이 바로 제가 쉼터지기가
존재하는 이유 아닐까요??
입소생들을 보듬어주고 더불어 살아가는것
저는 오늘도 청소년쉼터에서 많은 것을 느끼고 배우고
한걸음 더 나아갑니다. 아이들과 함께...

사단법인 민들레학교
구리시남자중장기청소년쉼터

주　　소　경기도 구리시 안골로5, 5층
홈 페이지　www.gurinest.or.kr
연　락　처　031)568-1318